

11.34.5/1/2011

L-2078/11

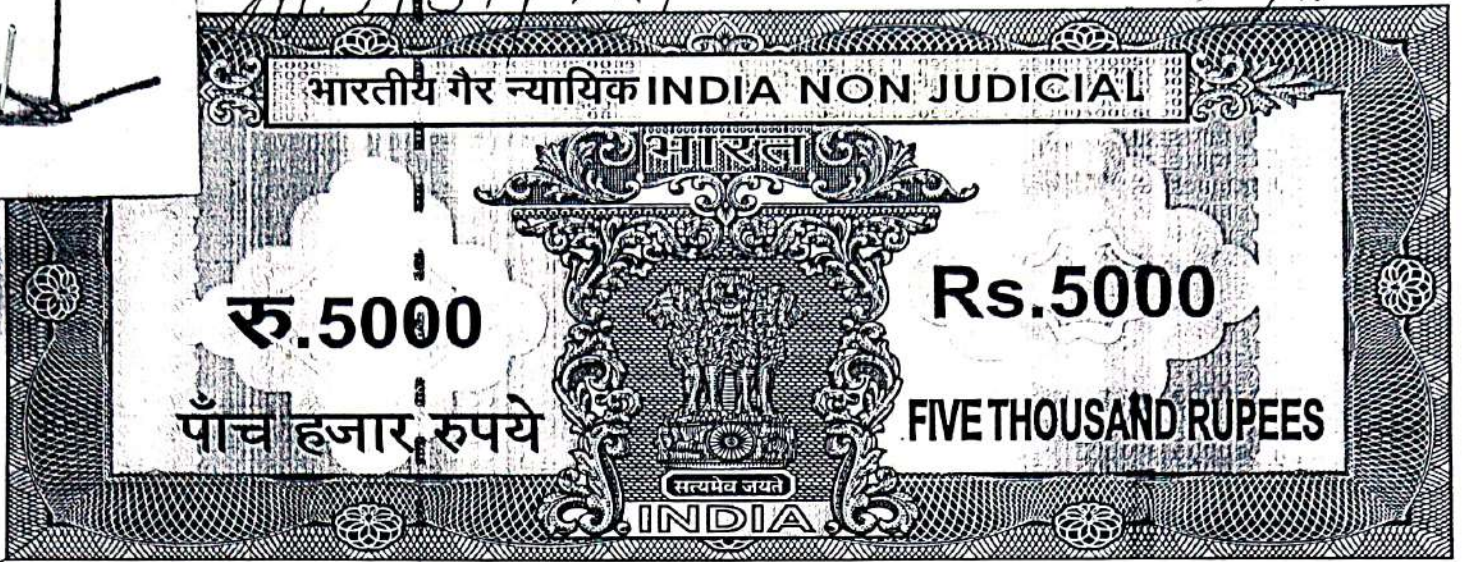

12.9.11

পশ্চিমবঙ্গ পশ্চিম বঙ্গাল WEST BENGAL

A 208359

Certified that this document is admitted to registration. The signature sheet/s and the order of merit sheets attached with this document are the part of this document

Dist. Sub-Registrar-I  
Alipora, South 24 Parganas

14 SEP 2011

*Soyanra Bhowmik*  
*Sima Banerjee*  
*Mukhi Chatterjee*  
*Shyama Prasad Mukherjee*

**ঃ দানপত্র দলিল ঃ -**

দানপত্র গ্রহীতা : শ্রী শ্যামা প্রসাদ মুখার্জী, পিতা মৃত আনন্দ প্রসাদ মুখার্জী, জাতি - হিন্দু, ভারতীয় নাগরিক, পেশা - ব্যবসা, সাং - ১০/৫০, বিজয়গড় কলোনী, কোলকাতা - ৭০০ ০৩২, ধান - যাদবপুর, জেলা - দক্ষিণ ২৪ পরগনা।

পৃষ্ঠা — ২



Soyam  
wikneja

:- ২ :-

Sima Banerji

Mukti Chatterjee

Shyama Prasad Mukherjee

- দানপত্র দাত্রীগন :
- ১) শ্রীমতী জয়লী মুখার্জী, স্বামী মৃত আনন্দ প্রসাদ মুখার্জী, জাতি - হিন্দু, ভারতীয় নাগরিক, পেশা - গৃহবধু, সাং - ১০/৫৩, বিজয়গড় কলোনী, কোলকাতা - ৭০০ ০৩২, থানা - যাদবপুর, জেলা - দক্ষিণ ২৪ পরগনা।
  - ২) শ্রীমতী সীমা ব্যানার্জী, স্বামী শ্রী অমিতাভ ব্যানার্জী, পিতা মৃত আনন্দ প্রসাদ মুখার্জী, জাতি - হিন্দু, ভারতীয় নাগরিক, পেশা - গৃহবধু, সাং - বালি ভুট মিল স্টাফ কোয়ার্টার, পো: - বালি, থানা - বালি, জেলা - হাওড়া - ৭১১ ২০১।
  - ৩) শ্রীমতী মুক্তি চ্যাটার্জী, স্বামী মৃত স্বপন চ্যাটার্জী, পিতা মৃত আনন্দ প্রসাদ মুখার্জী, জাতি - হিন্দু, ভারতীয় নাগরিক, পেশা - গৃহবধু, সাং - ৪৭/৫, টেঙ্গার টেম্পল রোড, পো: - শ্যামনগর, থানা - জগদল, জেলা - উত্তর ২৪ পরগনা - ৭৪৩ ১২৭।

কস্য শুভ দানপত্র মিদং কার্যক্ষেপে :-

জেলা - দক্ষিণ ২৪ পরগনা, ঠিকানা ১০/৫৩, বিজয়গড় কলোনী, থানা - যাদবপুর, কোলকাতা - ৭০০ ০৩২, (কোলকাতা মিউনিসিপ্যাল কর্পোরেশন প্রেমিসেস নং- ৭৪/১০/৯৪, শ্রী রাম ঠাকুর রোড), যে সম্পত্তিস্থিত জমি জমা মাননীয় পশ্চিমবঙ্গ সরকারের পূর্নবাসন বিভাগে এ্যামুনারেশন প্লট নং - ৭৮৪, সার্ভে প্লট নং - ১৯২৭ হইয়া নথিবদ্ধ আছে যাহার পরিমাপ বাংলা মাপে কমবেশী ৫ পাচ কাঠা ১৪ চৌদ্দ ছটাক ৪১ একচল্লিশ স্কোয়ার ফুট হয়, উক্ত জমিতে অত্র দলিলের ১ম দাত্রীর শ্রদ্ধেয় শশুর মহাশয় এবং দানপত্র গ্রহিতা এবং ২য় ও ৩য় দাত্রীগনের শ্রদ্ধেয় পিতামহ বর্তমানে মৃত ভূপতি ভূষণ মুখার্জী মহাশয় বিগত ইংরাজী ১৯৫০ সালের পূর্বে পূর্ববঙ্গ হইতে আগত উদ্বাস্তু হিসাবে অনুমত এবং পতিত অবস্থায় জবর দখল কালেম পূর্বক নিজ ব্যায়ে উক্ত দখলি জমির উন্নয়ন করতঃ উহার উপর নিজ ব্যায়ে ঘর, দরজা সাজ পাটাদি নির্মাণে



Joymoni  
Kumar

-- ৩ :-

Sigma Bone

Mukhi Chetty

Shyama Prasad Mukherjee

এবং আহরন করতঃ উহাতে চিরদিন পরম সুখে ভোগ দখলে রত থাকাকালীন ইংরাজী ১৯৬৫ সালের জানুয়ারী মাসে ঐহার স্ত্রী \*বিপিন বাসিনী দেব্যা, চার পুত্র যথাক্রমে \*ভবানী প্রসাদ মুখাজ্জী, \*দুর্গা প্রসাদ মুখাজ্জী, \*তারা প্রসাদ মুখাজ্জী, \*আনন্দ প্রসাদ মুখাজ্জী এবং তিন কন্যা যথাক্রমে \*গৌরীরানী দেবী, \*উমারানী দেবী, \*শিবরানী দেবী দিগের ব্যবস্থাপত্র না করিয়া পরলোকগমন করিলে পর উক্ত \*ভূপতি ভূষণ মুখাজ্জী মহাশয়ের উপরোক্ত ওয়ারিশানগন জ্বর দখলীয় সম্পত্তিতে যৌথভাবে ভোগ দখল করিতে থাকেন।

প্রকাশ থাকে যে উক্ত \*ভূপতি ভূষণ মুখাজ্জী মহাশয়ের জীবিত থাকাকালীন পশ্চিমবঙ্গ রাজ্য সরকার উদ্যম উন্নয়নের এবং পূর্নবাসন প্রকল্পে জমি দলিল করিয়া \*ভূপতি ভূষণ মুখাজ্জী মহাশয়ের নামে হস্তান্তর করিয়া দিতে পারে নাই। এমন অবস্থায় গত ইংরাজী ১০ই জানুয়ারী ১৯৬৬ সালে এক রেজিস্ট্রীকৃত দানপত্র দলিল মূলে উক্ত \*ভূপতি ভূষণ মুখাজ্জী মহাশয়ের স্ত্রী \*বিপিন বাসিনী দেব্যা এবং ঐহার তিন কন্যা যথাক্রমে \*গৌরীরানী দেবী, \*উমারানী দেবী এবং \*শিবরানী দেবী উক্ত \*ভূপতি ভূষণ মুখাজ্জী মহাশয়ের চার পুত্র যথাক্রমে \*ভবানী প্রসাদ মুখাজ্জী, \*দুর্গা প্রসাদ মুখাজ্জী, \*তারা প্রসাদ মুখাজ্জী এবং \*আনন্দ প্রসাদ মুখাজ্জী মহাশয়গণের অনুকূলে তাহার তুল্যাংশে দান করিয়া অত্র দলিলে তপশীল বর্ণিত সম্পত্তি হইতে তাহাদের দাবী দাওয়া ও স্বত্ব পরিত্যাগ করেন। উক্ত দানপত্র দলিলখানি আলিপুর সাব রেজিস্ট্রী অফিসে বুক নং - ১, ভল্যুম নং - ৮, পৃষ্ঠা - ৯১ হইতে ৯৬, ইংরাজী সন ১৯৬৬ সালে ১৫৭ নং দলিল মূলে লিপিবদ্ধ আছে।

প্রকাশ থাকে যে, পরবর্তীকালে উপরোক্ত \*ভূপতি ভূষণ মুখাজ্জী মহাশয়ের উপরোক্ত চার পুত্র \*ভবানী প্রসাদ মুখাজ্জী, \*দুর্গা প্রসাদ মুখাজ্জী, \*তারা প্রসাদ মুখাজ্জী এবং \*আনন্দ প্রসাদ মুখাজ্জী মহাশয়গণ তাহাদের অংশে পৃথক চিহ্নিত ভাবে প্রাপ্ত অত্র দলিলে তপশীল বর্ণিত সম্পত্তি যৌথভাবে ভোগ দখলে অসুবিধা হওয়ায় তাহাদের মধ্যে আপোষ বন্টননামা করিয়া তপশীল বর্ণিত সম্পত্তি ১০/৫৩, বিজয়গড় কলোনী,



Soyara  
Mukherjee

:- 8 :-

Simla Bazar

Mukherjee

Shyama Prasad Mukherjee

কোলকাতা - ৭০০ ০৩২, থানা - যাদবপুর, জেলা - দক্ষিণ ২৪ পরগনা, মোট সম্পত্তির পশ্চিমাংশে ২ দুই কাঠা ১ এক ছটাক ৪ চার স্কোয়ার ফুট যাবতীয় জমিজমা উক্ত 'ভবানী প্রসাদ মুখার্জী মহাশয় নিবৃঢ় ভাবে প্রাপ্ত হয়েন এবং 'ভূপতি ভূষণ মুখার্জী মহাশয়ের কনিষ্ঠ পুত্র 'আনন্দ প্রসাদ মুখার্জী মহাশয় বর্তমান দলিলে তপশীল বর্ণিত সম্পত্তির পূর্বাংশে ৩ তিন কাঠা ১৩ তেরো ছটাক ৩৭ সাইক্রিশ স্কোয়ার ফুট জমিজমা যাবতীয় তদুপরিস্থিত পাকা ইমারত সহ নিবৃঢ় স্বধে প্রাপ্ত হয়েন, এবং উক্ত 'ভূপতি ভূষণ মুখার্জী মহাশয়ের অপর দুই পুত্র 'দুর্গা প্রসাদ মুখার্জী এবং 'তারা প্রসাদ মুখার্জী উক্ত 'ভূপতি ভূষণ মুখার্জী মহাশয় ত্যক্ত অপরপর সম্পত্তির মালিক ও দখলীকার হয়েন যাহা রেজিষ্ট্রীকৃত দলিল আলিপুর সাব রেজিষ্ট্রী অফিসে বুক নং - ১, ভল্যুম নং - ৪৫, পৃষ্ঠা - ২৭১ হইতে ২৮০, ইংরাজী সন ২৬শে এপ্রিল ১৯৬৭ সালে ২৭১৩ নং দলিল মূলে লিপিবদ্ধ আছে।

পরবর্তীকালে উক্ত 'ভবানী প্রসাদ মুখার্জী দানপত্র দলিল মূলে তাঁহার চিহ্নিত পশ্চিমাংশে নিজ প্রাপ্ত অংশে ভোগদখলীকার থাকাকালীন উক্ত 'ভবানী প্রসাদ মুখার্জী মহাশয় ইংরাজী সন ৭ই জুন ১৯৮৯ তারিখে দানপত্র দলিল মূলে তাঁহার ভ্রাতৃপুত্র শ্রী শ্যামা প্রসাদ মুখার্জীকে দান করিয়া দিয়া তাঁহার স্ব স্ব দখলীচ্যুত হয়েন। উক্ত দানপত্র দলিলখানি আলিপুর ডিষ্ট্রিক্ট সাব রেজিষ্ট্রার অফিসে বুক নং - ১, পৃষ্ঠা - ২২০ হইতে ২২৭, ইংরাজী সন ১৯৮৯ সালে ৭৫৬৯ নং দলিল মূলে লিপিবদ্ধ আছে।

এমত অবস্থায় উক্ত 'ভূপতি ভূষণ মুখার্জী মহাশয়ের পুত্র 'আনন্দ প্রসাদ মুখার্জী এবং উক্ত 'ভূপতি ভূষণ মুখার্জী মহাশয়ের উপরোক্ত পৌত্র শ্রী শ্যামা প্রসাদ মুখার্জী মহাশয়ের নামে তাহাদের পৃথক চিহ্নিত মতে প্রাপ্তংশে অর্থাৎ 'আনন্দ প্রসাদ মুখার্জী প্রাপ্তংশে ৩ তিন কাঠা ১৩ তেরো ছটাক ৩৭ সাইক্রিশ স্কোয়ার ফুট এবং শ্রী শ্যামা প্রসাদ মুখার্জী প্রাপ্তংশে ২ দুই কাঠা ১ এক ছটাক ৪ চার স্কোয়ার ফুট অর্থাৎ

পৃষ্ঠা — ৫



Soyamul  
Biswas

:- ৫ :-

Sima Banerjee

Mukhi Chatterjee

Shyama Prasad Mukherjee

মোট সম্পত্তি ৫ পাচ কাঠা ১৪ চৌদ্দ ছটাক ৪১ একচল্লিশ স্কোয়ার ফুট জমি পৃথক চিহ্নিত মতে এ্যালটমেন্ট  
করিবার প্রকল্পে পশ্চিমবঙ্গ রাজ্য সরকারের রিফিউজি রিহাবিলিটেশন কমিশনার গত ৪।১২।১৯৯০ তারিখে  
বিজয়গড় কলোনী কমিটিতে সুপারিশ করেন।

পরবর্তী কালে পশ্চিমবঙ্গ রাজ্য সরকার \*আনন্দ প্রসাদ মুখার্জী মহাশয়কে ইংরাজী ১৯৯৭ সালের  
২২শে অক্টোবর তারিখে নিম্ন তপশীল বর্ণিত সম্পত্তি যাহা ৩ তিন কাঠা ১৩ তেরো ছটাক ৩৭ সাইত্রিশ স্কোয়ার  
ফুট জমির একটি দানপত্র (অর্পণনামা) প্রদান করেন, যাহা রেজিস্ট্রীকৃত দলিল আলিপুর এ্যাডিশানাল ডিস্ট্রিক্ট  
রেজিস্ট্রী অফিসে বুক নং - ১, ভল্যুম নং - ৬, পৃষ্ঠা - ৮৫ হইতে ৮৮, ইংরাজী সন ১৯৯৭ সালে ৩৯৭ নং  
দলিল মূলে লিপিবদ্ধ আছে।

পরবর্তী কালে \*আনন্দ প্রসাদ মুখার্জী নিম্ন তপশীল বর্ণিত ৩ তিন কাঠা ১৩ তেরো ছটাক ৩৭  
সাইত্রিশ স্কোয়ার ফুট জমিঞ্জমা এবং তদুপরিস্থিত ত্রিতল পাকা ইমারত তৈরী করেন এবং কলিকাতা  
মিউনিসিপ্যাল কর্পোরেশনে নিজ নাম পত্তন করিয়া একক মালিক ও দখলীকার হয়েন যাহার বর্তমান এ্যাসিসি  
নং ২১০৯৬০৩০৬৮০৬ এবং ভোগদখলীকার ছিলেন।

\*আনন্দ প্রসাদ মুখার্জী ইংরাজী ১৯শে ফেব্রুয়ারী ২০১১ সালে তাহার স্ত্রী শ্রীমতী জয়শ্রী মুখার্জী,  
একমাত্র পুত্র শ্রী শ্যামা প্রসাদ মুখার্জী এবং দুই বিবাহিতা কন্যা শ্রীমতী সীমা ব্যানার্জী এবং শ্রীমতী মুক্তি  
চ্যাটার্জীকে রাখিয়া পরলোকগমন করেন এবং হিন্দু উত্তরাধিকার আইনানুসারে উক্ত দানপত্র দাত্রীগন এবং  
দানপত্র গ্রহীতা ভ্যাক্ত সম্পত্তির প্রত্যেকে অবিভক্ত ১/৪ অংশের মালিক হয়েন।

আমি ১ নং দানপত্র দাত্রী আমার একমাত্র পুত্র এবং আমরা ২ ও ৩ নং দানপত্র দাত্রীগন  
আমাদের একমাত্র ভ্রাতা শ্রী শ্যামা প্রসাদ মুখার্জীর ভালবাসা এবং স্নেহে আবদ্ধ আছি। তুমি চিরদিন আমাদের

পৃষ্ঠা — ৬



Soyame  
Mukherjee

:- ৬ :-

Sima Bone

Mukhi Chatterjee

Singha Prasad Mukherjee

প্রতি পরম শ্রদ্ধাশীল এবং কর্তব্য পরায়ন আছ এবং আমাদের প্রতি তোমার শ্রদ্ধা ও ভালবাসার বিনিময়ে নিম্ন তপশীল বর্ণিত যাবতীয় সম্পত্তি আমরা অদ্য তারিখে হৃষ্টচিত্তে তোমাকে সম্পূর্ণ নির্দায় ও নির্দোষ অবস্থায় দান করিয়া দিলাম এবং অদ্য হইতে নিম্ন তপশীল বর্ণিত দানকৃত সম্পত্তিতে ওয়ারেশান ও স্থলাভিষিক্তগণক্রমে চিরদিনের জন্য নিষ্স্বার্থ এবং সর্ব প্রকার দখল অধিকারচ্যুত হইলাম এবং অদ্য হইতে তুমি দানপত্র গ্রহীতা নিম্ন তপশীল বর্ণিত যাবতীয় সম্পত্তিতে ওয়ারেশান ও স্থলবতীগণক্রমে আমাদের অবিভক্ত ৩/৪ অংশের যাবতীয় স্বত্ব, লভ্য, হক-হকিয়তাদি ছিল বা আছে তৎসমুদয় তোমাতে বর্তাইল এবং তুমি দানপত্র গ্রহীতা ওয়ারেশান ও স্থলবতীগণক্রমে নিম্ন তপশীল বর্ণিত দানকৃত যাবতীয় সম্পত্তি বা উহার কোন অংশ যদৃচ্ছা দান, বিক্রয় এবং হস্তান্তরের ক্ষমতা যুক্ত উক্ত নিম্ন তপশীল বর্ণিত সম্পত্তি চিরদিন পরম সুখে ভোগ দখলে কায়েম থাক, তাহাতে আমরা বা আমাদের ওয়ারেশান বা স্থলবতীগণের কদাপি কোন প্রকার ওজর আপত্তি থাকিবে না বা কেহ করিলেও তাহা সর্বদা সর্ব কারণে অগ্রাহ্য এবং সর্ব আদালতে নামঞ্জুর বলিয়া গণ্য হইবে।

এতদ্বারা আমরা দানপত্র দাতীগণ স্বীকার, অঙ্গিকার এবং প্রকাশ ও প্রচার করিতেছি যে, নিম্ন তপশীল বর্ণিত দানকৃত সম্পত্তি সম্পূর্ণ নির্দায় ও নির্দোষ অবস্থায় দান করা হইল।

তুমি দানপত্র গ্রহীতা অত্র দানপত্র দলিল বলে কলিকাতা মিউনিসিপ্যাল কর্পোরেশানে, মাননীয় পশ্চিমবঙ্গ সরকারের পুনর্বাসন বিভাগে এবং সর্ব অফিস, আদালতে নিম্ন তপশীল বর্ণিত সম্পত্তি বাবদে আমাদের নাম খরিজ করতঃ তোমার নিজ নাম পত্তন করাইয়া যথাবিধি খাজনা ট্যাকসাদি আদান প্রদানে তাহাতে তুমি চিরদিন ভোগদখলে কায়েম থাক।

অত্র দানপত্র দলিলের আনুমানিক মূল্য ১৫,০০,০০০/- (পনের লক্ষ) টাকা ধার্য হইল।



Sofarua  
Mukherjee

-: ৭ :-

Sima Banerjee

Mukhi Chatterjee

Shyama Prasad Mukherjee

এতদর্থে সৈচ্ছায়, সঞ্জানে, সুস্থ শরীরে, সরল মনে, অন্যের বিনানুরোধে ও বিনা প্ররোচনায় আমরা দানপত্র দাত্রীগণ অত্র দানপত্র দলিলের মর্ম সম্যক পড়িয়া, শুনিয়া এবং বুঝিয়া আমরা ইহাতে সহি সম্পাদন করিলাম। ইতি তারিখ ইংরাজী ২০১১ সালের ১৪ই সেপ্টেম্বর।  
মোতাবেক বাংলা সন ১৪১৮ সালের ২৮শ্রভাদ্র।

-: তপশীল দানকৃত সম্পত্তির পরিচয় :-

জেলা - দক্ষিণ ২৪ পরগনা, ঠিকানা ১০/৫৩, বিজয়গড় কলোনী, থানা - যাদবপুর, কোলকাতা - ৭০০ ০৩২ (কোলকাতা মিউনিসিপ্যাল কর্পোরেশনের প্রেমিসেস নং - ৭৪/১০/৯৪, শ্রী দ্বাম ঠাকুর রোড) এর পূর্বাংশে যে প্লট মাননীয় পশ্চিমবঙ্গ সরকারের পুনর্বাসন বিভাগের এ্যামুনোরেশন প্লট নং - ৭৮৪, সার্ভে প্লট নং - ১৯২৭, সি এস দাগ নং - ২৩৯০পি, ২৩৯২পি, ২৩৯৫পি, মৌজা - অন্নিকপুর, জে এল নং - ৩৯, থানা - যাদবপুর, জেলা - দক্ষিণ ২৪ পরগনা। যাহার পরিমাপ বাংলা মাপে কমবেশী ৩ তিন কাঠা ১৩ তেরো ছটাক ৩৭ সাইত্রিশ স্কোয়ার ফুট জমি জমার অবিভক্ত  $\frac{৩}{৪}$  অংশে ( $\frac{১}{৪} + \frac{১}{৪} + \frac{১}{৪}$ ) যাহার পরিমাপ বাংলা মাপে কমবেশী ২ দুই কাঠা ১৪ চৌদ্দ ছটাক ১৬  $\frac{১}{২}$  সাড়ে ষোল স্কোয়ার ফুট এবং উক্ত জমি জমার উপরিস্থিত ত্রিতল পাকা ইমারত যাহার প্রথম তলে ১,২৬৫ স্কোয়ার ফুট, দ্বিতীয় তলে ১,২৬৫ স্কোয়ার ফুট এবং ত্রিতীয় তলে ৫১৭ স্কোয়ার ফুট অর্থাৎ মোট ৩,০৪৭ স্কোয়ার ফুট কাভার্ড এরিয়ার অবিভক্ত  $\frac{৩}{৪}$  অংশে ( $\frac{১}{৪} + \frac{১}{৪} + \frac{১}{৪}$ ) যাহার পরিমাপ কমবেশী ২২৮৫ স্কোয়ার ফুট কাভার্ড এরিয়া উক্ত সম্পত্তি যাহা অত্র সংলগ্ন নকশা দ্বারা চিহ্নিত যাহার চৌহদ্দি :



উত্তরে : ৬' ফুট প্রসঙ্গ রাজা।

দক্ষিণে : ই পি নং - ৭৮৫।

পূর্বে : ১২' ফুট প্রসঙ্গ কলোনী রোড।

পশ্চিমে : গ্রহীতার নিজ জমি ই পি নং- ৭৮৪/এ।

আমি দানপত্র গ্রহীতা অত্র দানপত্র  
দাত্রীগণের এই স্মেহের দান শ্রদ্ধাচিত্তে  
গ্রহন করিলাম।

Shyama Prasad Mukherjee .

দানপত্র গ্রহীতার স্বাক্ষর

ইসাদী : -

১) Jagan Shoy  
4/1 # Bijoypara.  
KOLCATA # - 32

২) Anitara Banerjee -  
Bally Jute Mill's Staff Quater,  
P.O. Bally, Dist - Howrah.

মুসাবিদাকারক : -

Nisheet Anon Begum  
Advocate

আইনজীবী

আলিপুর জজ কোর্ট, কোলকাতা - ২৭

কম্পিউটার টাইপকারক : -

৩০ প্রথম ফ্লায়  
২০ প্রথম ফ্লায় ওসিআইসি বিডি  
৬৭৬৬৩৪ - ৭০০০০০

১) Joydutta Mukherjee

২) Sirna Banerjee

৩) Mukti Chatterjee

দানপত্র দাত্রীগণের স্বাক্ষর



ARAKPUR UNDER K.M.C. WARD NO- 36 (K.M.T. PREMISES)  
 No- 74/10/94. 5th RAMTHAKUR ROAD E.P. NO- 784 SP.  
 NO- 1927 C.S. DAG NO- 2390-P, 2392-P, 2395-P MAUZA  
 ARAKPUR. J. NO- 39. DIST. 24 PARGANAS (SOUTH)

AREA OF LAND: 3KTA 13CH 37 SQFT (MORE OR LESS) OR 2782 SQFT  
 3/4 SQFT AREA OF LAND - 2086.5 SQFT (MORE OR LESS) OR 2KTA 11CH 15 SQFT  
 COVERED AREA: GR. FLOOR 1265 SQFT + 1ST FLOOR - 1265 SQFT + ROOF  
 517 SQFT TOTAL COVERED AREA - 3047 SQFT (MORE OR LESS) 3/4 COVERED  
 2285 SQFT (MORE OR LESS)

*Sigma Banerjee*  
 \_\_\_\_\_  
 \_\_\_\_\_  
 \_\_\_\_\_  
 SIG. OF DONORS

*Shyamal Prasad Mukherjee*  
 \_\_\_\_\_  
 \_\_\_\_\_  
 \_\_\_\_\_  
 SIG. OF DONEE

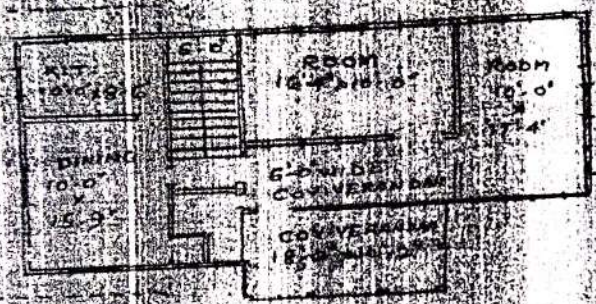

1ST FLOOR PLAN



ROOF PLAN

SCALE: 1/4" = 1'-0"

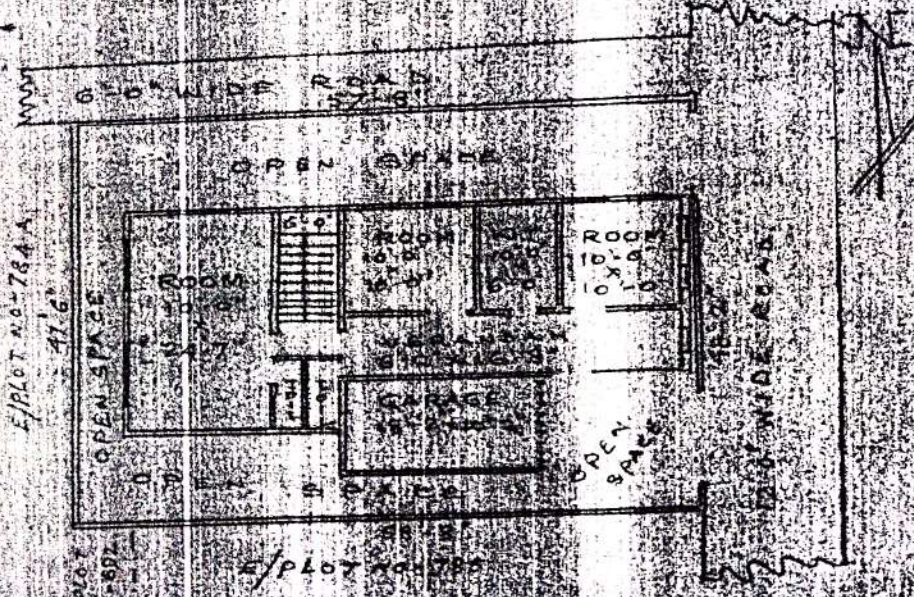

GROUND FLOOR PLAN

*Shyamal Prasad Mukherjee*  
**RAMJAN ALI**  
 Surveyor, Planner, Designer  
 Estimator, Builder, Supervisor  
 4/1D, Rajib Ali, Laha, KOL-700025  
 Mob- 9903483096  
 12/9/14







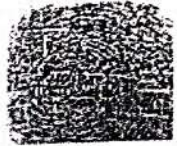

**Government of West Bengal**  
**Department of Finance (Revenue) , Directorate of Registration and Stamp Revenue**  
**Office of the D.S.R.-I SOUTH 24-PARGANAS, District- South 24-Parganas**  
**Signature / LTI Sheet of Serial No. 03451 / 2011, Deed No. (Book - I , 02696/2011)**

Signature of the Presentant

| Name of the Presentant | Signature with date                    |
|------------------------|--|
| Jayasree Mukherjee     | <i>Jayasree Mukherjee</i><br>14.9.2011 |

II . Signature of the person(s) admitting the Execution at Office.

| Sl No. | Admission of Execution By  | Status | Photo   | Finger Print  | Signature                      |
|--------|--|--------|---|---|--------------------------------|
| 1      | Jayasree Mukherjee<br>Address -10/53, Bijoygarh<br>Coloney, Kolkata,<br>Thana:-Jadavpur,<br>District:-South 24-Parganas,<br>WEST BENGAL, India, P.O. :-<br>Pin :-700032      | Self   | <br>14/09/2011  | <br>LTI<br>14/09/2011   | <i>Jayasree Mukherjee</i>      |
| 2      | Sima Banerjee<br>Address -Bally Jute Mill Staff<br>Qut, Thana:-Bally,<br>District:-Howrah, WEST<br>BENGAL, India, P.O. :-Bally<br>Pin :-711201                               | Self   | <br>14/09/2011 | <br>LTI<br>14/09/2011 | <i>Sima Banerjee</i>           |
| 3      | Mukti Chatterjee<br>Address -47/5, Tegar Temple<br>Road, Thana:-Jagaddal,<br>District:-North 24-Parganas,<br>WEST BENGAL, India, P.O.<br>:-Shyamnagar Pin :-743127           | Self   | <br>14/09/2011 | <br>LTI<br>14/09/2011 | <i>Mukti Chatterjee</i>        |
| 4      | Shyama Prasad Mukherjee<br>Address -10/53, Bijoygarh<br>Coloney, Kolkata,<br>Thana:-Jadavpur,<br>District:-South 24-Parganas,<br>WEST BENGAL, India, P.O. :-<br>Pin :-700032 | Self   | <br>14/09/2011 | <br>LTI<br>14/09/2011 | <i>Shyama Prasad Mukherjee</i> |

**Name of Identifier of above Person(s)**  
 Tapas Chatterjee  
 98, Buroshibtala Main Road, Kolkata, District:-South  
 24-Parganas, WEST BENGAL, India, P.O. :- Pin  
 :-700038

**Signature of Identifier with Date**  
*Tapas Chatterjee*  
 14-9-2011

*HP*

(Humayun Ali)

DISTRICT SUB-REGISTRAR-I

Office of the D.S.R.-I SOUTH 24-PARGANAS





**Government Of West Bengal**  
**Office Of the D.S.R.-I SOUTH 24-PARGANAS**  
**District:-South 24-Parganas**

**Endorsement For Deed Number : I - 02696 of 2011**  
**(Serial No. 03451 of 2011)**

On  
**Payment of Fees:**

**On 14/09/2011**  
**Certificate of Admissibility(Rule 43,W.B. Registration Rules 1962)**

Admissible under rule 21 of West Bengal Registration Rule, 1962 duly stamped under schedule 1A,  
Article number : 33(i) of Indian Stamp Act 1899.

**Payment of Fees:**

Amount By Cash

Rs. 70146/-, on 14/09/2011

( Under Article : A(1) = 70114/- ,H = 28/- ,M(b) = 4/- on 14/09/2011 )

**Certificate of Market Value(WB PUVI rules of 2001)**

Certified that the market value of this property which is the subject matter of the deed for Gift in  
Favour of family members has been assessed at Rs.- 6374505/- for the chargeability of the stamp duty  
and registration fees.

Certified that the required stamp duty of this document is Rs.- 31873 /- and the Stamp duty paid as:  
Impresive Rs.- 5000/-

**Deficit stamp duty**

Deficit stamp duty

1. Rs. 12078/- is paid, by the draft number 157529, Draft Date 14/09/2011, Bank Name State Bank of  
India, ALIPORE COURT TREASURY BR, received on 14/09/2011
2. Rs. 14795/- is paid, by the draft number 007952, Draft Date 13/09/2011, Bank Name State Bank of  
India, REGENT ESTATE, received on 14/09/2011

**Presentation(Under Section 52 & Rule 22A(3) 46(1),W.B. Registration Rules,1962)**

Presented for registration at 12.33 hrs on :14/09/2011, at the Office of the D.S.R.-I SOUTH  
24-PARGANAS by Jayasree Mukherjee , one of the Executants.

**Admission of Execution(Under Section 58,W.B.Registration Rules,1962)**

Execution is admitted on 14/09/2011 by

1. Jayasree Mukherjee, wife of Late Ananda Prasad Mukherjee , 10/53, Bijoygarh Coloney, Kolkata,  
Thana:-Jadaypur, District:-South 24-Parganas, WEST BENGAL, India, P.O. :- Pin :-700032 , By Caste  
Hindu, By Profession : House wife

**( Humayun Ali )**  
**DISTRICT SUB-REGISTRAR-I**





**Government Of West Bengal**  
**Office Of the D.S.R.-I SOUTH 24-PARGANAS**  
**District:-South 24-Parganas**

**Endorsement For Deed Number : I - 02696 of 2011**  
**(Serial No. 03451 of 2011)**

2. Sima Banerjee, wife of Amitava Banerjee , Bally Jute Mill Staff Qut, Thana:-Bally, District:-Howrah, WEST BENGAL, India, P.O. :-Bally Pin :-711201 , By Caste Hindu, By Profession : House wife
3. Mukti Chatterjee, wife of Late Swapan Chatterjee , 47/5, Tegar Temple Road, Thana:-Jagaddal, District:-North 24-Parganas, WEST BENGAL, India, P.O. :-Shyamnagar Pin :-743127 , By Caste Hindu, By Profession : House wife
4. Shyama Prasad Mukherjee, son of Late Ananda Prasad Mukherjee , 10/53, Bijoygarh Coloney, Kolkata, Thana:-Jadavpur, District:-South 24-Parganas, WEST BENGAL, India, P.O. :- Pin :-700032 , By Caste Hindu, By Profession : ~~Business~~  
Identified By Tapas Chatterjee, son of Late Moni Mohan Chatterjee, 98, Buroshibtala Main Road, Kolkata, District:-South 24-Parganas, WEST BENGAL, India, P.O. :- Pin :-700038 , By Caste: Hindu, By Profession: Service.

( Humayun Ali )  
DISTRICT SUB-REGISTRAR-I

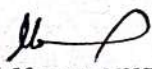
  
( Humayun Ali )  
DISTRICT SUB-REGISTRAR-I



Certificate of Registration under section 60 and Rule 69.

Registered in Book - I  
CD Volume number 14  
Page from 1670 to 1684  
being No 02696 for the year 2011.



(Humayun Ali) 14-September-2011  
DISTRICT SUB-REGISTRAR-I  
Office of the D.S.R.-I SOUTH 24-PARGANAS  
West Bengal



Thumb 1<sup>st</sup> finger Middle Finger Ring Finger Small Finger

|            |  |  |  |  |  |
|------------|--|--|--|--|--|
| left hand  |  |  |  |  |  |
| right hand |  |  |  |  |  |



Name JAYASREE...MUKHERJEE  
Signature *Jayasree Mukherjee*

Thumb 1<sup>st</sup> finger Middle Finger Ring Finger Small Finger

|            |  |  |  |  |  |
|------------|--|--|--|--|--|
| left hand  |  |  |  |  |  |
| right hand |  |  |  |  |  |



Name SIMA...BANERJEE  
Signature *Sima Banerjee*

Thumb 1<sup>st</sup> finger Middle Finger Ring Finger Small Finger

|            |  |  |  |  |  |
|------------|--|--|--|--|--|
| left hand  |  |  |  |  |  |
| right hand |  |  |  |  |  |



Name MUKTI...CHATTERJEE  
Signature *Mukti Chatterjee*

Thumb 1<sup>st</sup> finger Middle Finger Ring Finger Small Finger

|            |  |  |  |  |  |
|------------|--|--|--|--|--|
| left hand  |  |  |  |  |  |
| right hand |  |  |  |  |  |



Name SHYAMA...P.R.SAD. MUKHERJEE  
Signature *Shyama Prasad Mukherjee*